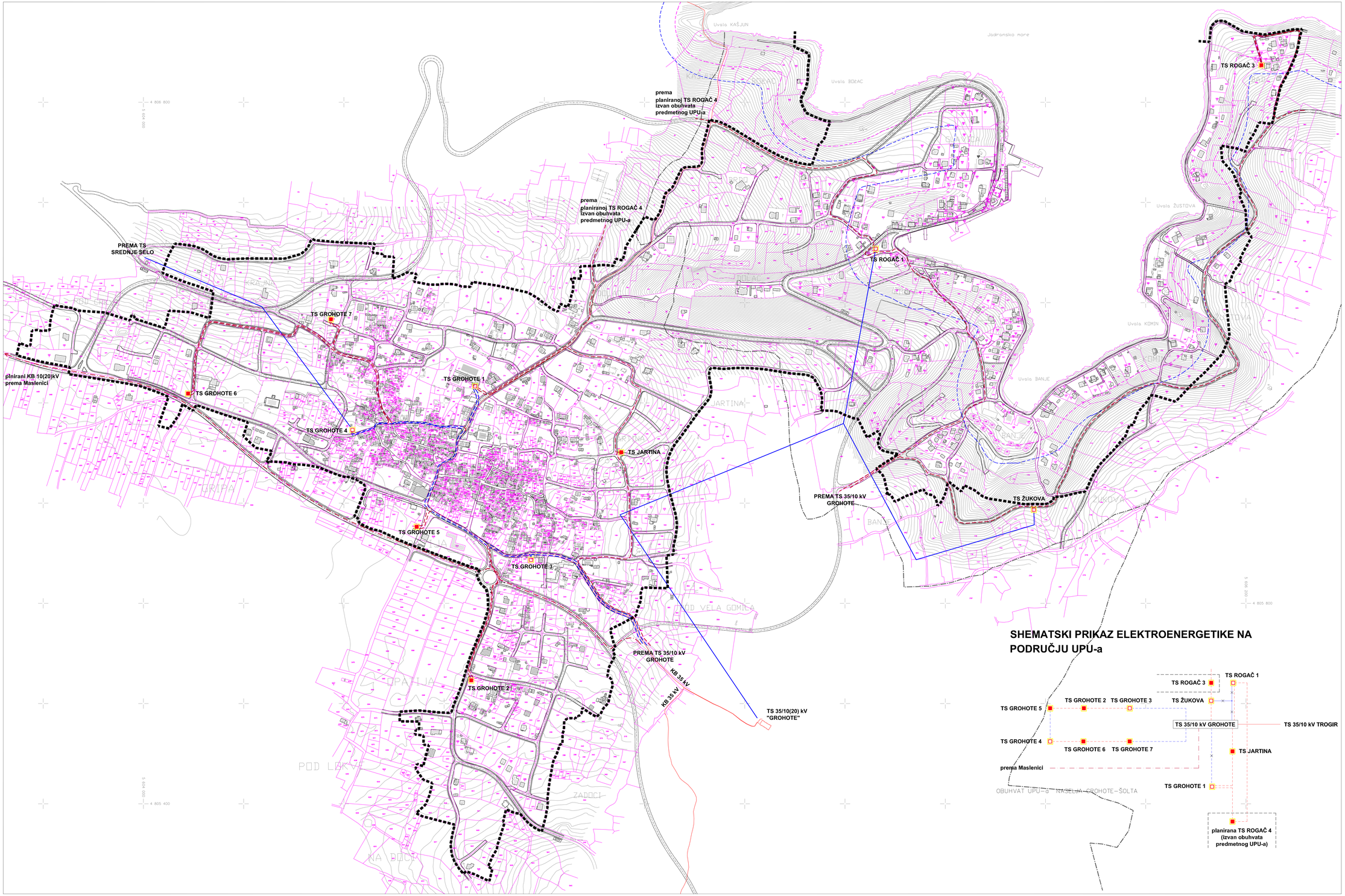

SHEMATSKI PRIKAZ ELEKTROENERGETIKE NA PODRUČJU UPU-a

UPU-a NASELJA GROHOTE - ROGAČ OPĆINA ŠOLTA

2.2. ELEKTROENERGETSKA MREŽA

mj. 1:2000

0 10 100 200

TUMAČ ZNAKOVLJA:

- GRANICA OBUHVATA UPU-a
- GRANICA NASELJA
- GRANICA PARCELE PREMA KATASTRU
- 1903 BROJ PARCELE PREMA KATASTRU
- CRTA 70 m OD MORSKE OBALE
- CRTA 100 m OD MORSKE OBALE

ELEKTROENERGETIKA

- POSTOJEĆA TRAFOSTANICA 10/0,4 kV
- PLANIRANA TRAFOSTANICA 10(20)/0,4 kV
- POSTOJEĆI 10 kV KABEL
- POSTOJEĆI 10 kV ZRAČNI VOD
- PLANIRANI 10(20) kV KABEL
- PLANIRANI 10(20) kV KABEL PREMA MASLENICI
- POSTOJEĆI 35 kV KABEL
- DIO POSTOJEĆE ZRAČNE I KABELSKE MREŽE 10kV KOJI SE UKIDA

Županija	SPLITSKO - DALMATINSKA
Opcina	ŠOLTA
Naziv prostornog plana:	UPU-a NASELJA GROHOTE - ROGAČ
Naziv kartografskog prikaza:	ELEKTROENERGETSKA MREŽA
Broj kartografskog prikaza: 2.2.	Mjerilo kartografskog prikaza: 1:2000
Odluka o izradi Urbanističkog plana uređenja "Službeni glasnik Općine Šolta 7/10"	Odluka predstavničkog tijela o donošenju plana "Službeni glasnik Općine Šolta br. 8/11"
Javna rasprava (datum objave): 06.09.2010. godine u listu Slobodna Dalmacija	Javni uvid održan od: 15.09.2010. godine do: 14.10.2010. godine
Ponovljena javna rasprava (datum objave): 24.08.2011. godine u listu Slobodna Dalmacija	Ponovljeni javni uvid održan od: 01.09.2011. godine do: 08.09.2011. godine
Pečat tijela odgovornog za provođenje javne rasprave:	Odgovorna osoba za provođenje javne rasprave: prodelnik Nikša Bezić, dipl.ur.

Suglasnost na plan prema Zakonu o prostornom uređenju i gradnji ("Narodne novine" br. 76/07, 38/08, 55/11, 90/11)

broj suglasnosti klasa: 350-01/11-01/0241; Ur. broj: 218/11-01/0/11-0002 datum: 26. listopad. 2011. god.

Pravna osoba/tijelo koje je izradilo plan:	"ARCHING" d.o.o. Split
Pečat pravne osoba/tijela koje je izradilo plan:	Odgovorna osoba: Srđan Šegvić, d.i.a.
Odgovorni voditelj: SRĐAN ŠEGVIĆ, d.i.a.	

Stručni tim u izradi plana:

SRĐAN ŠEGVIĆ, d.i.a.	ARCHING d.o.o. Split
ZORICA SOLIĆ, d.i.a.	ARCHING d.o.o. Split
MARILA BUBLIĆ, d.i.a.	ARCHING d.o.o. Split
RUŽICA MEŠTER, d.i.a.	PROJEKTNI BIRO DAMJANIĆ d.o.o. Split
GORDANA BERTOLINO, i.g.	BERTOLINO ING d.o.o. Split
ANTE KRALJEVIĆ, d.i.el.	ELEKTRO PROJEKTI ŠUSTRO d.o.o. Split

Pečat predstavničkog tijela:	Predsjednik predstavničkog tijela: Boris Blagaić, dipl.inž.
Istovjetnost ovog prostornog plana s izvornikom ovjerava: (ime, prezime i potpis)	Pečat nadležnog tijela: