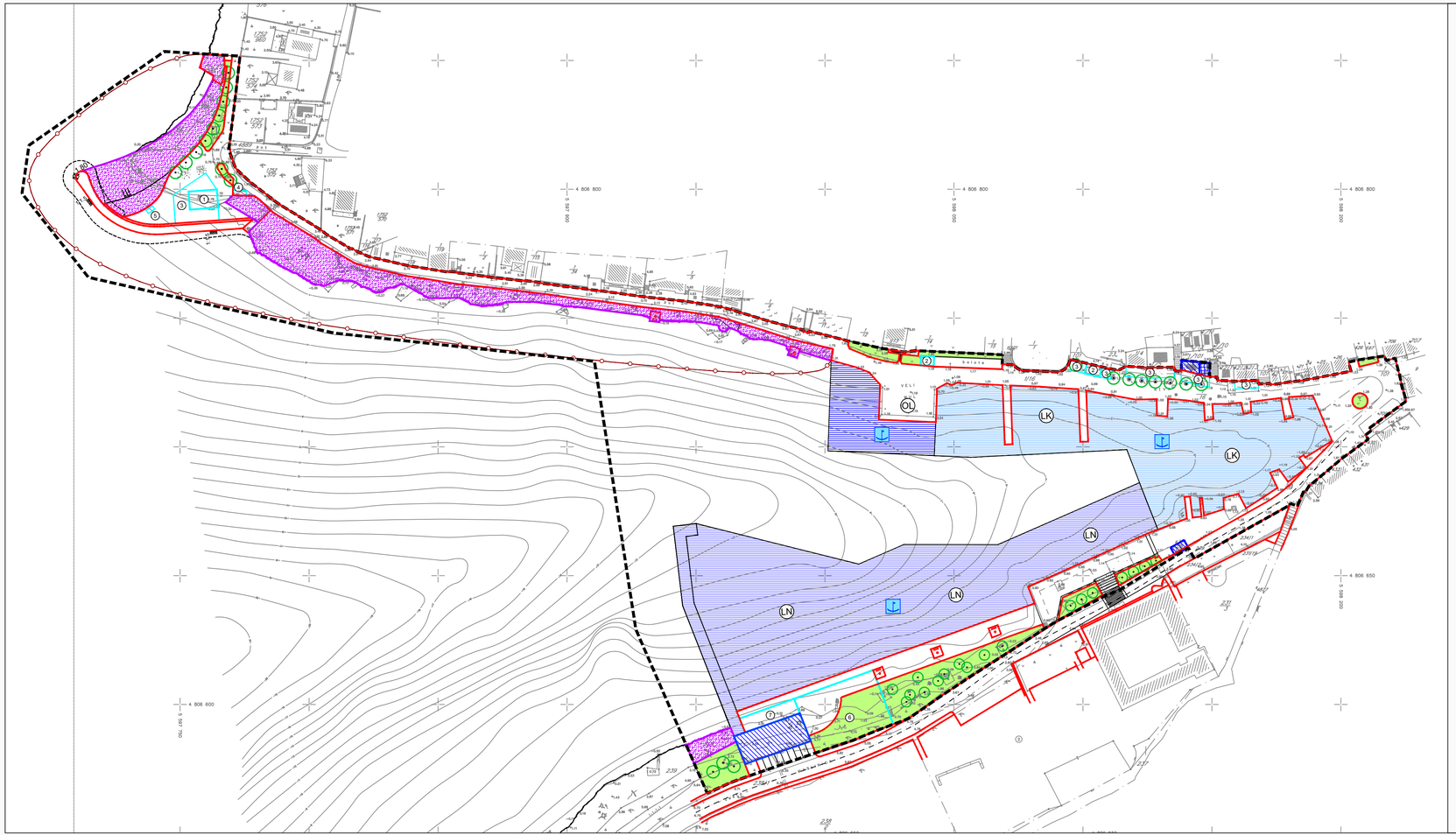

IZMJENE I DOPUNE DETALJNOG PLANA UREĐENJA OBALE MASLINICA

LUKA OTVORENA ZA JAVNI PROMET LOKALNOG ZNAČAJA

MASLINICA

3.2 UVJETI KORIŠTENJA, UREĐENJA I ZAŠTITE POVRŠINA

Uvjeti i oblici korištenja i način gradnje

GRANICE

OBUHVAT DETALJNOG PLANA UREĐENJA

UVJETI KORIŠTENJA

MORSKA LUKA ZA JAVNI PROMET LOKALNOG ZNAČAJA

- POVRŠINA AKVATORIJA MORSKE LUKE ZA JAVNI PROMET LOKALNOG ZNAČAJA
- OL — OPERATIVNI DIO LUKE
- LN — NAUTIČKI DIO LUKE (LUKA NAUTIČKOG TURIZMA)
- LK — KOMUNALNI DIO LUKE

UREĐENA PLAŽA (kupalište)

- UREĐENA PLAŽA
- "ŠKOLJERA" - ZAŠTITA PLAŽE
- OGRAĐENA UREĐENA PLAŽA (plutače)
- OZELENJAVANJE
- VISOKO ZELENILO

OBLICI KORIŠTENJA I NAČIN GRADNJE

- POSTOJEĆA GRAĐEVINA
- NOVA GRADNJA - gradiva površina
- REKONSTRUKCIJ A (dogradnja) - gradiva površina
- 1 — POVRŠINA ZA SMJEŠTAJ MONTAŽNE PLAŽNE GRAĐEVINE
- 2 — POVRŠINA ZA SMJEŠTAJ POKRETNIH UGOSTITELJSKIH I USLUŽNIH GRAĐEVINA
- 3 — OTVORENI PROSTOR UGOSTITELJSKE GRAĐEVINE ("tkekat")
- 4 — POVRŠINA ZA SMJEŠTAJ KONTEJNERA ZA ODLAGANJE OTPADA
- 5 — JAVNI TUŠ
- 6 — POVRŠINA ZA SMJEŠTAJ AMFITEATRA
- 7 — OTVORENI PROSTOR U FUNKCIJI POSLOVNE GRAĐEVINE

URBOS — BIRO ZA PROSTORNO PLANIRANJE, URBANIZAM I ZAŠTITU OKOLIŠA d.o.o. SPLIT, Karamanova 11

Prosinac 2018. g.

Broj elaborata: 728/18

Županija: SPLITSKO-DALMATINSKA Općina: ŠOLTA	
Naziv prostornog plana:	IZMJENE I DOPUNE DETALJNOG PLANA UREĐENJA OBALE MASLINICA - LUKE OTVORENE ZA JAVNI PROMET ("Službeni glasnik Općine Šolta", br. 30/5 i 10/10)
Naziv kartografskog prikaza:	UVJETI KORIŠTENJA, UREĐENJA I ZAŠTITE POVRŠINA Uvjeti i oblici korištenja i način gradnje
Broj kartografskog prikaza: 3.2	Mjerilo kartografskog prikaza: **1:1000**
Odluka o izradi plana (službeno glasilo): "Službeni glasnik Općine Šolta", br. 18/17.	Odluka predstavničkog tijela o donošenju plana: (službeno glasilo): "Službeni glasnik Općine Šolta", br. 14/18.
Javna rasprava (datum objave): "SLOBODNA DALMACIJA",12.rujna 2018.	Javni uvid održan: od: 25. rujna 2018. do: 01. listopada 2018.
Pečat tijela odgovornog za provođenje javne rasprave:	Odgovorna osoba za provođenje javne rasprave: Mr.sc. Nataša Nazor Jovović, dipl.iur.
Suglasnost na plan prema članku 108. Zakona o prostornom uređenju ("NN" br.153/13 i 65/17): broj suglasnosti klasa: 350-02/18-14/18; Urbroj: 531-05-1-1-2-18-4 datum: 03. prosinca 2018.	
Pravna osoba/tijelo koje je izradilo plan:	URBOS doo SPLIT Biro za prostorno planiranje, urbanizam i zaštitu okoliša
Pečat pravne osobe/tijela koje je izradilo plan:	Odgovorna osoba: GORDANA RADMAN, dipl. ing. arh.
Odgovorni voditelj: GORDANA RADMAN, dipl. ing. arh.	
Stručni tim u izradi plana: 1. MAJA MADIRAČA, dipl. oec. 2. GORDANA RADMAN, dipl. ing. arh. 3. LARISA BAČIĆ, dipl. ing. građ. 4. dr.sc.ZORAN RADMAN, znanstv. suradnik	5. IVANA BUBIĆ, mag. oec. 6. ANA PASTUOVIĆ, mag. ing. aedif. 7. TONI LUŠIĆ, mag. ing. arch. 8. MISLAV MADIRAČA, stud. oec.
Pečat predstavničkog tijela:	Predsjednik predstavničkog tijela: Ante Ruić
Istovjetnost ovog prostornog plana s izvornikom ovjerava: (ime, prezime i potpis)	Pečat nadležnog tijela: