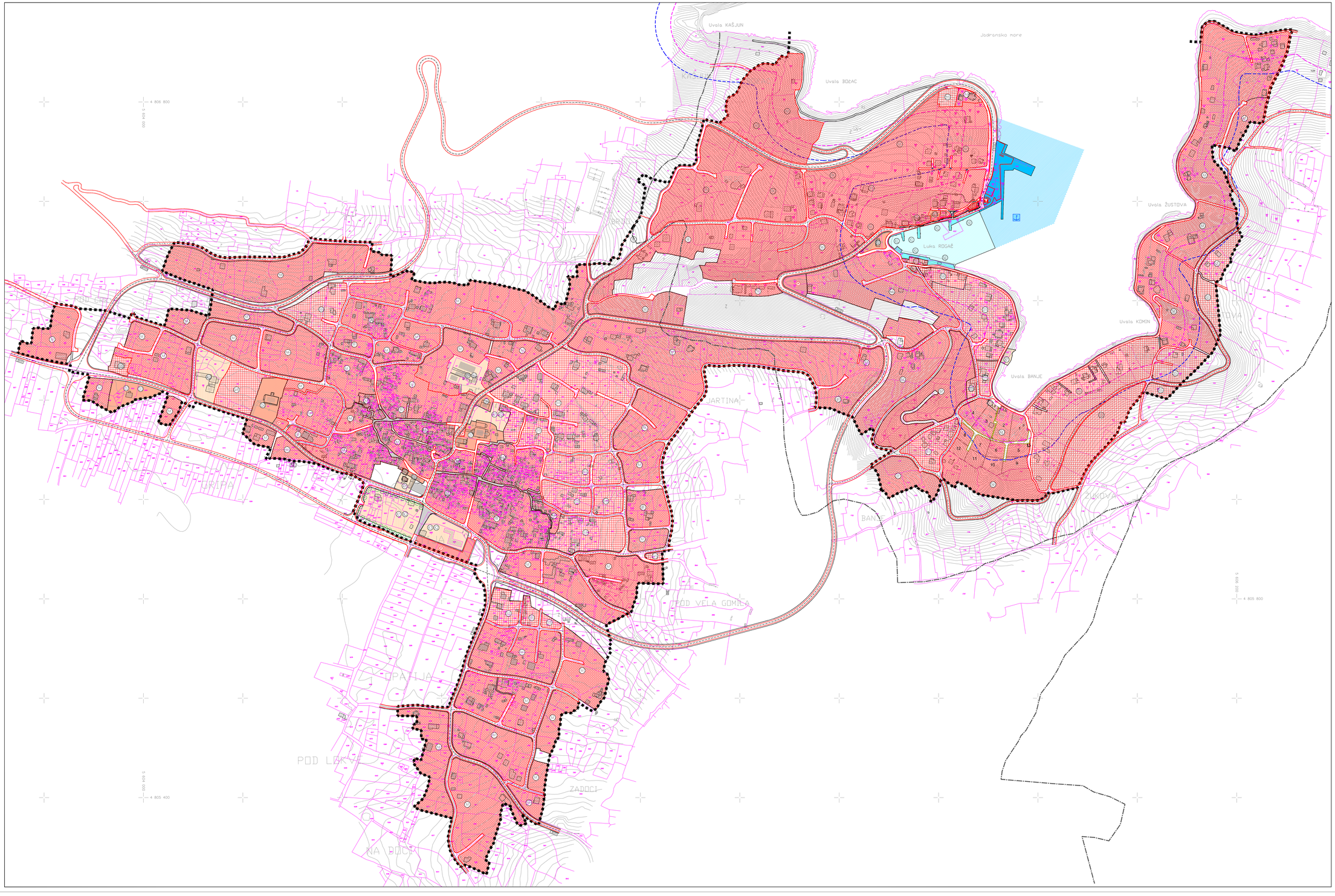

IZMJENE I DOPUNE URBANISTIČKOG PLANA UREĐENJA NASELJA GROHOTE - ROGAČ (III)

4.2. NAČIN I UVJETI GRADNJE - NAČIN GRADNJE

TUMAČ ZNAKOVLJA:

- GRANICA OBUHVATA UPU-a
- GRANICA NASELJA
- GRANICA PARCELE PREMA KATASTRU
- 160 BROJ PARCELE PREMA KATASTRU
- GRANICA 70 m OD OBALNE CRTE
- GRANICA 100 m OD OBALNE CRTE

NAČIN GRADNJE

- SAMOSTOJEĆA, DVOJNA GRAĐEVINA - SS
- MJEŠOVITA GRAĐEVINA - M samostojeća, dvojna
- JAVNA I DRUŠTVENA NAMJENA upravna - D1, predškolska - D3, školska - D4, crkva - D7

GOSPODARSKA NAMJENA

- PROIZVODNA pretežito industrijska - I1
- POSLOVNA I PROIZVODNA NAMJENA pretežito uslužna - K1, pretežito trgovačka - K2
- 10 GRANICA I BROJEVI NOVOPLANIRANIH PARCELA

mj. 1:2000

0 10 100 200

URBOS

BRO ZA PROSTORNO PLANIRANJE, URBANIZAM I ZAŠTITU OKOLIŠA
d.o.o. SPLIT, Kamenarska 11

PRIJEDLOG PLANA, 10 ožujka 2021. Broj elaborata: 773/19

Županija:	SPLITSKO DALMATINSKA
Općina:	ŠOLTA
Naziv prostornog plana:	IZMJENE I DOPUNE URBANISTIČKOG PLANA UREĐENJA NASELJA GROHOTE - ROGAČ (III)
Naziv kartografskog prikaza:	NAČIN I UVJETI GRADNJE - NAČIN GRADNJE
Broj kartografskog prikaza: **4.2.**	Mjerilo kartografskog prikaza: **1:2000**
Odluka o izradi plana (službeno glasilo): "Službeni glasnik Općine Šolta", 9/19 i 2/20	Odluka predstavničkog tijela o donošenju plana: (službeno glasilo):
Javna rasprava (datum objave): "Slobodna Dalmacija", 28 kolovoz 2020 g.	Javni uvid održan: od 03. rujna 2020 g. do 17. rujna 2020 g.
Pečat tijela odgovornog za provođenje javne rasprave:	Odgovorna osoba za provođenje javne rasprave: Mr.sc.Natalija Nazor Jovović
Suglasnost na plan prema Il. 108. Zakona o prostornom uređenju ("NN" br.153/13, 65/17, 114/18, 39/19 i 98/19.): broj suglasnosti klasa ..... urbroj ..... datum:	
Pravna osoba/tijelo koje je izradilo plan: URBOS doo SPLIT Biro za prostorno planiranje, urbanizam i zaštitu okoliša	
Pečat pravne osoba/tijela koje je izradilo plan:	Odgovorna osoba: GORDANA RAĆMAN,dipl.ing.arh.
Odgovorni voditelj: GORDANA RAĆMAN, dipl. ing. arh.	
Stručni tim u izradi plana: 1. MAJA MAGRAČA, dipl. sec. 2. GORDANA RAĆMAN, dipl. ing. arh. 3. dr.sc. ZORAN RAĆMAN, znanstv. suradnik 4. LARISA BAČIĆ, dipl. ing. grad. 5. IVANA BUBIĆ, mag. sec. 6. MISLAV MAGRAČA, stud. sec.	
Pečat predstavničkog tijela:	Predsjednik predstavničkog tijela: ANTE RUIĆ, v.r.
Istovjetnost ovog prostornog plana s izvornikom ovjerava: (ime, prezime i potpis)	Pečat nadležnog tijela: